



**Direttiva Seveso  
Informazione alla popolazione  
Sistema cartografico**



REGIONE SICILIA

**Mappa del valore economico residenziale**

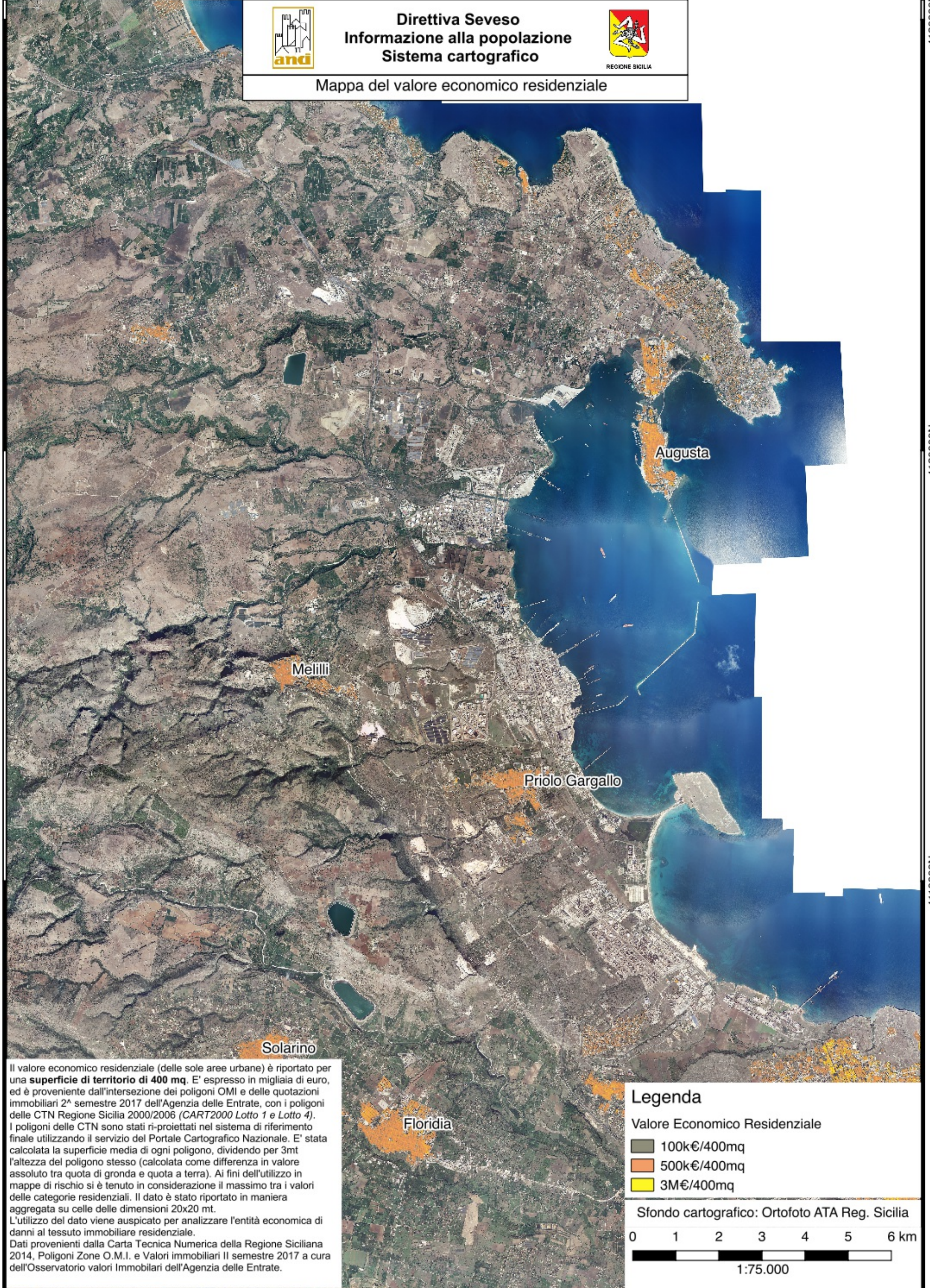

Il valore economico residenziale (delle sole aree urbane) è riportato per una **superficie di territorio di 400 mq**. E' espresso in migliaia di euro, ed è proveniente dall'intersezione dei poligoni OMI e delle quotazioni immobiliari 2° semestre 2017 dell'Agenzia delle Entrate, con i poligoni delle CTN Regione Sicilia 2000/2006 (CART2000 Lotto 1 e Lotto 4). I poligoni delle CTN sono stati ri-proiettati nel sistema di riferimento finale utilizzando il servizio del Portale Cartografico Nazionale. E' stata calcolata la superficie media di ogni poligono, dividendo per 3mt l'altezza del poligono stesso (calcolata come differenza in valore assoluto tra quota di gronda e quota a terra). Ai fini dell'utilizzo in mappe di rischio si è tenuto in considerazione il massimo tra i valori delle categorie residenziali. Il dato è stato riportato in maniera aggregata su celle delle dimensioni 20x20 mt. L'utilizzo del dato viene auspicato per analizzare l'entità economica di danni al tessuto immobiliare residenziale. Dati provenienti dalla Carta Tecnica Numerica della Regione Siciliana 2014, Poligoni Zone O.M.I. e Valori immobiliari II semestre 2017 a cura dell'Osservatorio valori Immobiliari dell'Agenzia delle Entrate.

**Legenda**

Valore Economico Residenziale

- 100k€/400mq
- 500k€/400mq
- 3M€/400mq

Sfondo cartografico: Ortofoto ATA Reg. Sicilia

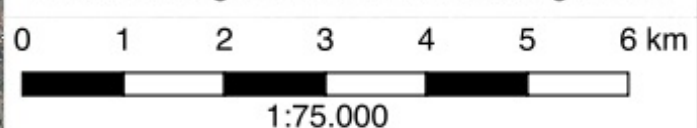

510000E

Sistema di riferimento: ETRS89/ETRF89 UTM 33N

520000E

4130000N

4120000N

4110000N