

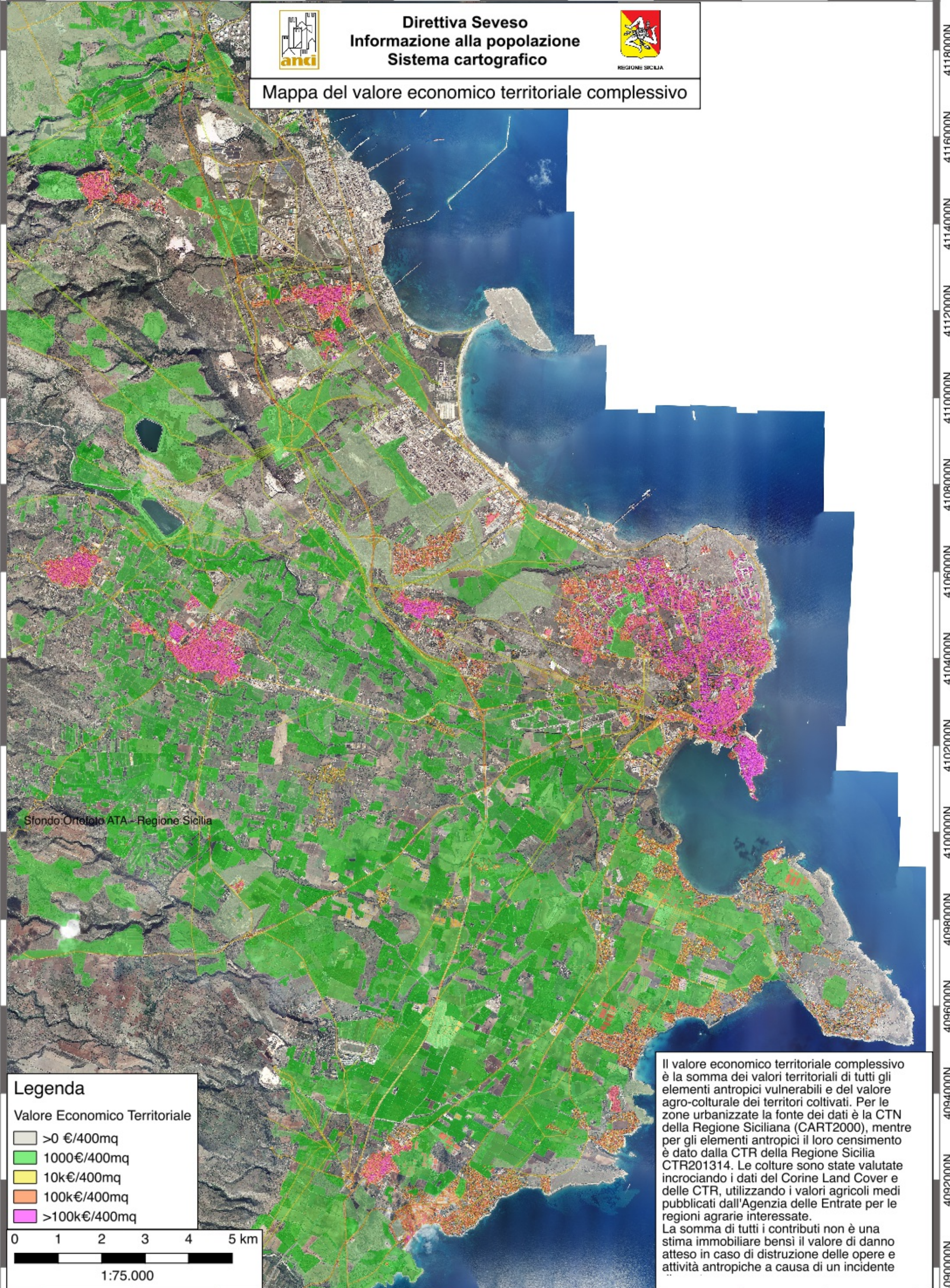

Mappa del valore economico territoriale complessivo



Sfondo: Ortofoto ATA - Regione Sicilia

**Legenda**

Valore Economico Territoriale

- >0 €/400mq
- 1000€/400mq
- 10k€/400mq
- 100k€/400mq
- >100k€/400mq

0 1 2 3 4 5 km

1:75.000

Il valore economico territoriale complessivo è la somma dei valori territoriali di tutti gli elementi antropici vulnerabili e del valore agro-culturale dei territori coltivati. Per le zone urbanizzate la fonte dei dati è la CTN della Regione Siciliana (CART2000), mentre per gli elementi antropici il loro censimento è dato dalla CTR della Regione Sicilia CTR201314. Le colture sono state valutate incrociando i dati del Corine Land Cover e delle CTR, utilizzando i valori agricoli medi pubblicati dall'Agenzia delle Entrate per le regioni agrarie interessate. La somma di tutti i contributi non è una stima immobiliare bensì il valore di danno atteso in caso di distruzione delle opere e attività antropiche a causa di un incidente

4118000N  
 4116000N  
 4114000N  
 4112000N  
 4110000N  
 4108000N  
 4106000N  
 4104000N  
 4102000N  
 4100000N  
 4098000N  
 4096000N  
 4094000N  
 4092000N  
 4090000N

510000E 512000E 514000E 516000E 518000E 520000E 522000E 524000E 526000E 528000E 530000E