



Direttiva Seveso Informazione alla popolazione Sistema cartografico



REGIONE SICILIA

(EPSG:25833)

Valore economico territoriale complessivo
Comune di Priolo Gargallo

Scala:
1:25.000

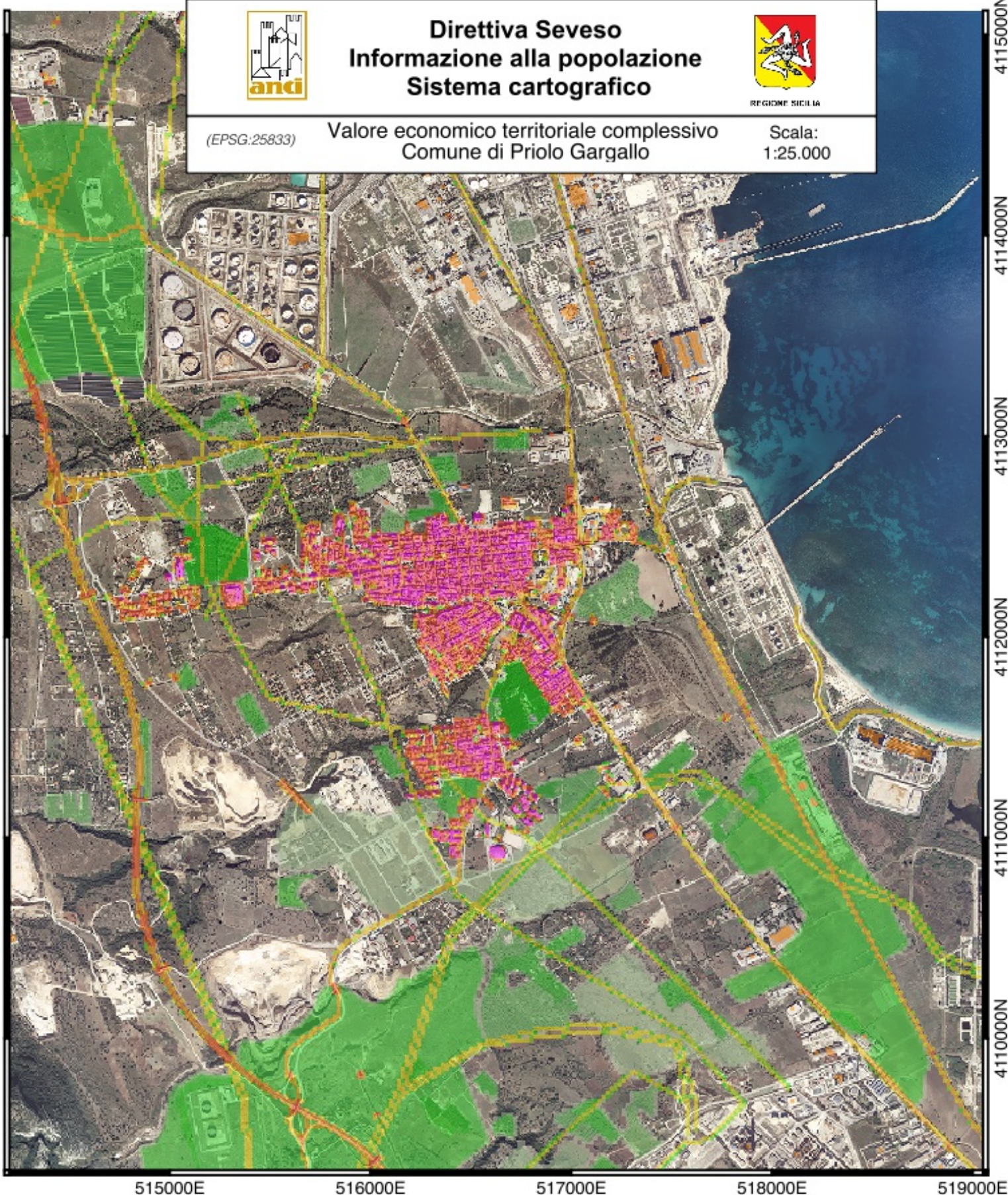

515000E

516000E

517000E

518000E

519000E

4110000N

4111000N

4112000N

4113000N

4114000N

4115000N

Legenda

Valore Economico Territoriale

-  >0 €/400mq
-  1000€/400mq
-  10k€/400mq
-  100k€/400mq
-  >100k€/400mq

Il valore economico territoriale complessivo è la somma dei valori territoriali di tutti gli elementi antropici vulnerabili e del valore agro-colturale dei territori coltivati. Per le zone urbanizzate la fonte dei dati è la CTN della Regione Siciliana (CART2000), mentre per gli elementi antropici il loro censimento è dato dalla CTR della Regione Sicilia CTR201314. Le colture sono state valutate incrociando i dati del Corine Land Cover e delle CTR, utilizzando i valori agricoli medi pubblicati dall'Agenzia delle Entrate per le regioni agrarie interessate. La somma di tutti i contributi non è una stima immobiliare bensì il valore di danno atteso in caso di distruzione delle opere e attività antropiche a causa di un incidente rilevante.