

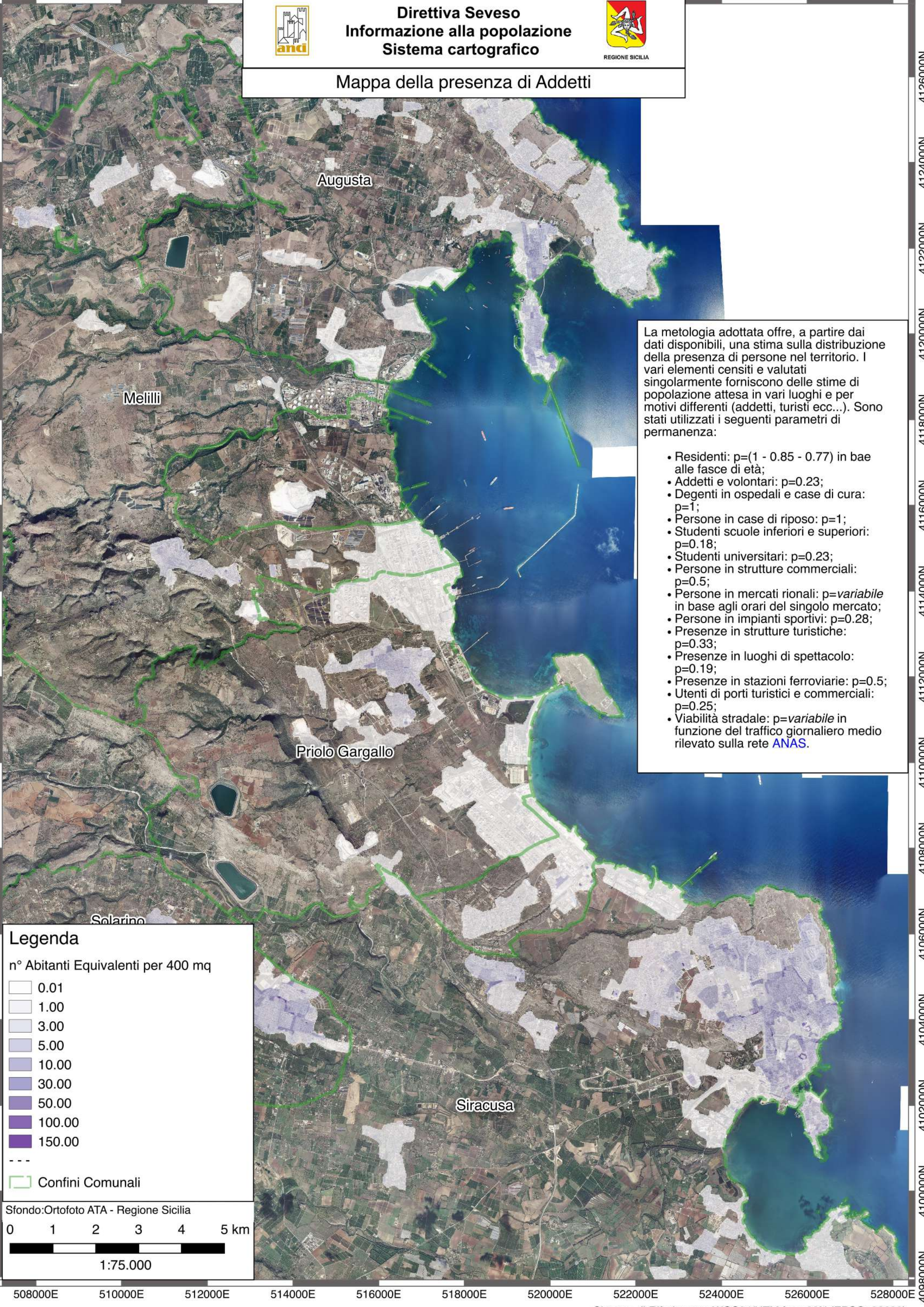

**Direttiva Seveso
Informazione alla popolazione
Sistema cartografico**



Mappa della presenza di Addetti



La metologia adottata offre, a partire dai dati disponibili, una stima sulla distribuzione della presenza di persone nel territorio. I vari elementi censiti e valutati singolarmente forniscono delle stime di popolazione attesa in vari luoghi e per motivi differenti (addetti, turisti ecc...). Sono stati utilizzati i seguenti parametri di permanenza:

- Residenti: $p=(1 - 0.85 - 0.77)$ in base alle fasce di età;
- Addetti e volontari: $p=0.23$;
- Degenti in ospedali e case di cura: $p=1$;
- Persone in case di riposo: $p=1$;
- Studenti scuole inferiori e superiori: $p=0.18$;
- Studenti universitari: $p=0.23$;
- Persone in strutture commerciali: $p=0.5$;
- Persone in mercati rionali: $p=variabile$ in base agli orari del singolo mercato;
- Persone in impianti sportivi: $p=0.28$;
- Presenze in strutture turistiche: $p=0.33$;
- Presenze in luoghi di spettacolo: $p=0.19$;
- Presenze in stazioni ferroviarie: $p=0.5$;
- Utenti di porti turistici e commerciali: $p=0.25$;
- Viabilità stradale: $p=variabile$ in funzione del traffico giornaliero medio rilevato sulla rete **ANAS**.

Legenda

n° Abitanti Equivalenti per 400 mq

- 0.01
- 1.00
- 3.00
- 5.00
- 10.00
- 30.00
- 50.00
- 100.00
- 150.00

Confini Comunali

Sfondo:Ortofoto ATA - Regione Sicilia

0 1 2 3 4 5 km

1:75.000

508000E 510000E 512000E 514000E 516000E 518000E 520000E 522000E 524000E 526000E 528000E

Sistema di Riferimento: WGS84/UTM fuso 33N (EPSG: 32633)

4126000N
4124000N
4122000N
4120000N
4118000N
4116000N
4114000N
4112000N
4110000N
4108000N
4106000N
4104000N
4102000N
4100000N
4098000N